Symphony No. 2

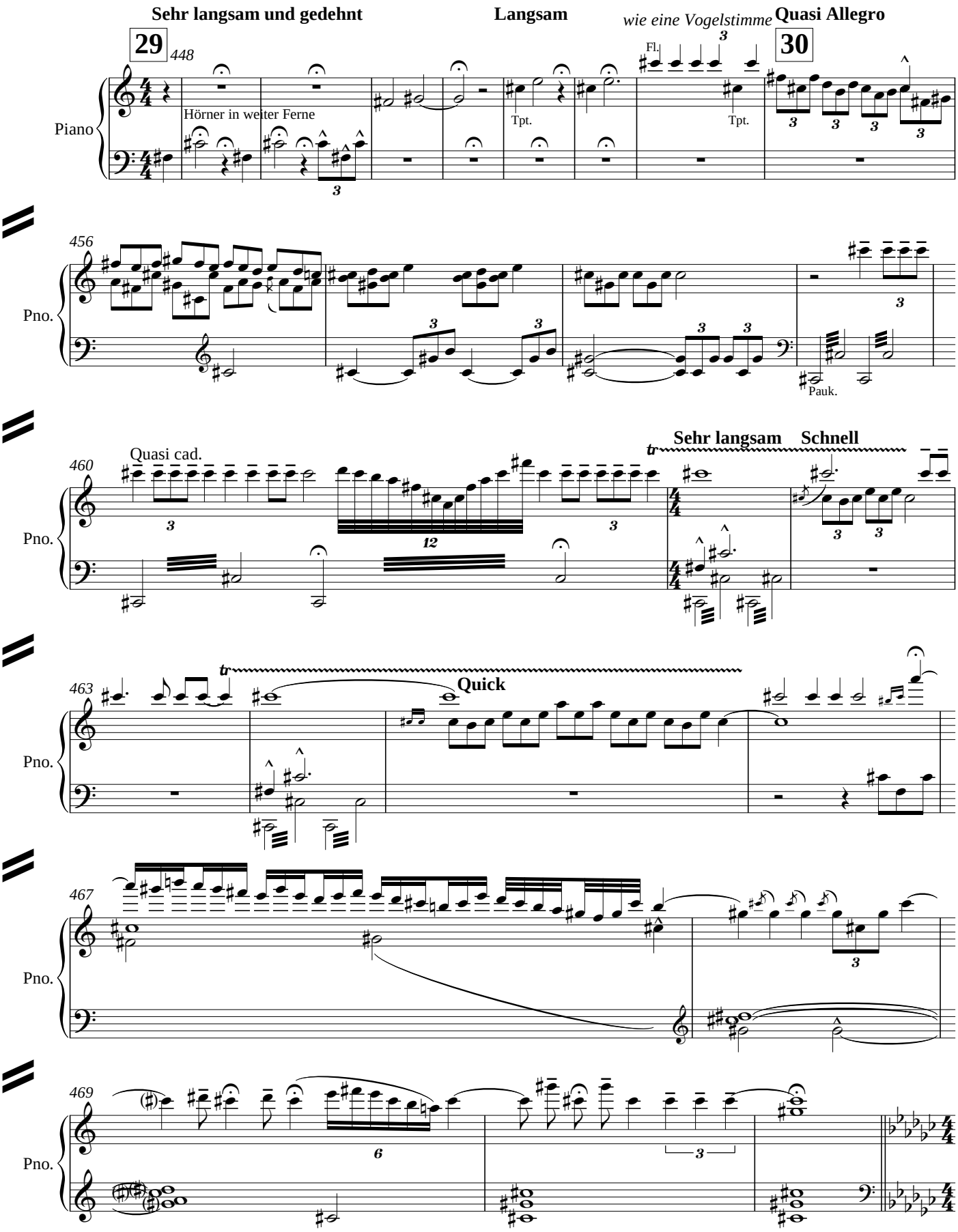

472

31 **Slow. Mysteriously.** ♩=48

S. Solo — *ppp*

Auf - er - steh'n ja auf er - steh'n wirst du, mein Staub, nach kurz - er

S. — *ppp*

Auf - er - steh'n ja auf er - steh'n wirst du, mein Staub, nach kurz - er

A. — *ppp*

Auf - er - steh'n ja auf er - steh'n wirst du, mein Staub, nach kurz - er

T. — *ppp*

Auf - er - steh'n ja auf er - steh'n wirst du, mein Staub, nach kurz - er

B. — *ppp*

Auf - er - steh'n ja auf er - steh'n wirst du, mein Staub, nach kurz - er

479

32

S. Solo — *ppp*

Ruh! un - sterb - lich Le - ben Un - sterb - lich Le - ben wird

S. — *ppp*

Ruh! un - sterb - lich Le - ben Un - sterb - lich Le - ben wird

A. — *ppp*

Ruh! un - sterb - lich Le - ben Un - sterb - lich Le - ben wird

T. — *ppp*

Ruh! un - sterb - lich Le - ben Un - sterb - lich Le - ben

B. — *ppp*

Ruh! un - sterb - lich Le - ben Un - sterb - lich Le - ben

32

Pno. — *pp* — *ppp*

Pos.

Str.

487

Sehr breit

33

hervortretend

innig

S. Solo: der dich rief, dich rief dir ge - - ben!

S.: der dich rief, dich rief dir ge - - - ben!

A.: der dich rief, dich rief dir ge - - - ben!

T.: wird der dich rief dir ge - - - ben!

B.: wird der dich rief dir ge - - - ben!

Pno.: Fl. Kl. Fag. Viol. Hörner Tpt.

494

Pno.: Hörner

499

34

Pno.: Pos. Vl. Hörner

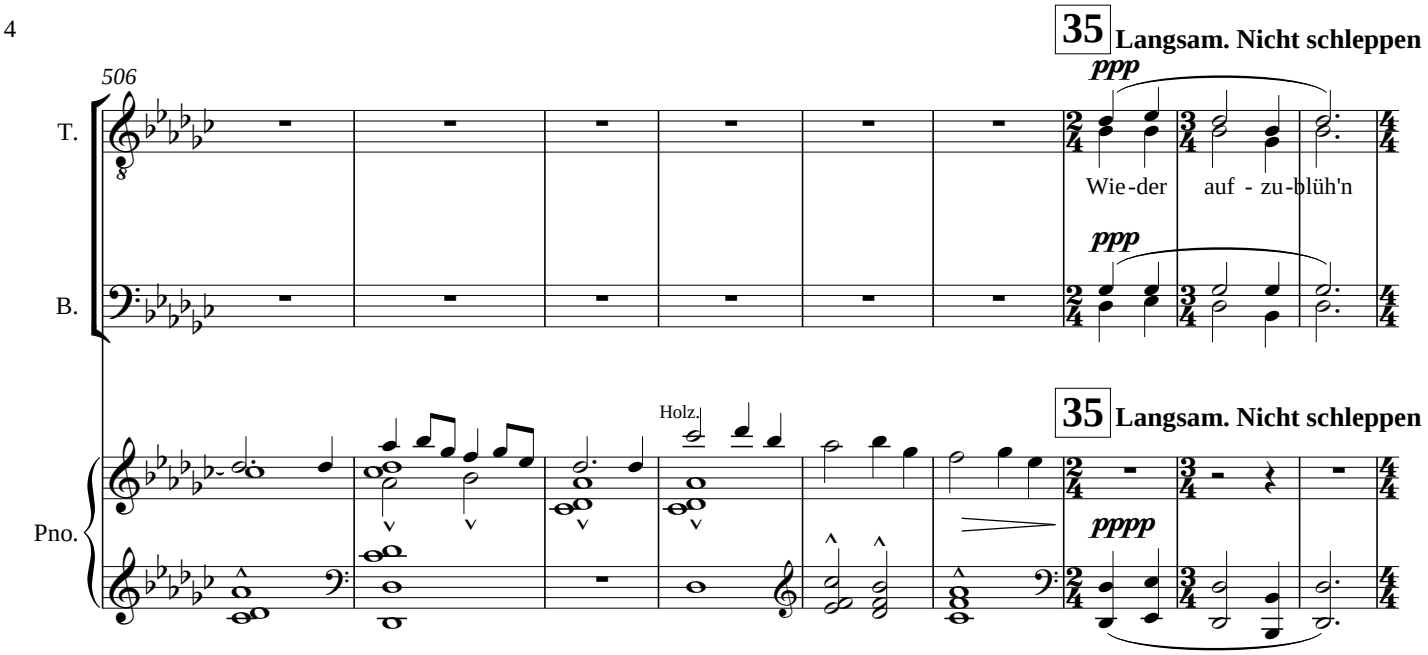
506
35
Langsam. Nicht schleppen
ppp
T.
Wie-der auf - zu-blüh'n
B.
Pno.
Holz.
pppp

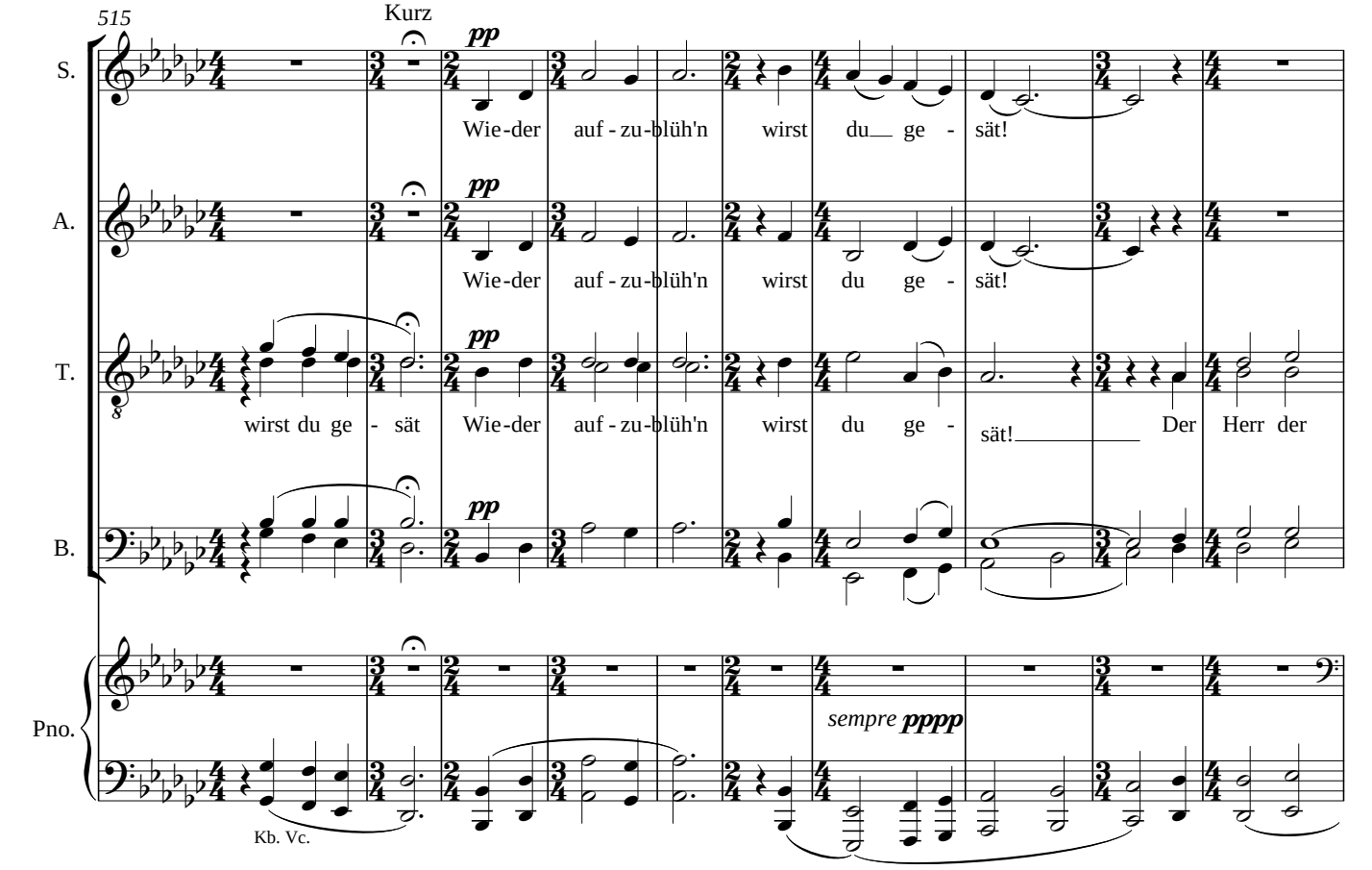
515
Kurz
pp
S.
Wie-der auf - zu-blüh'n wirst du ge - sät!
A.
Wie-der auf - zu-blüh'n wirst du ge - sät!
T.
wirst du ge - sät Wie-der auf - zu-blüh'n wirst du ge - sät! Der Herr der
B.
Pno.
sempre pppp
Kb. Vc.

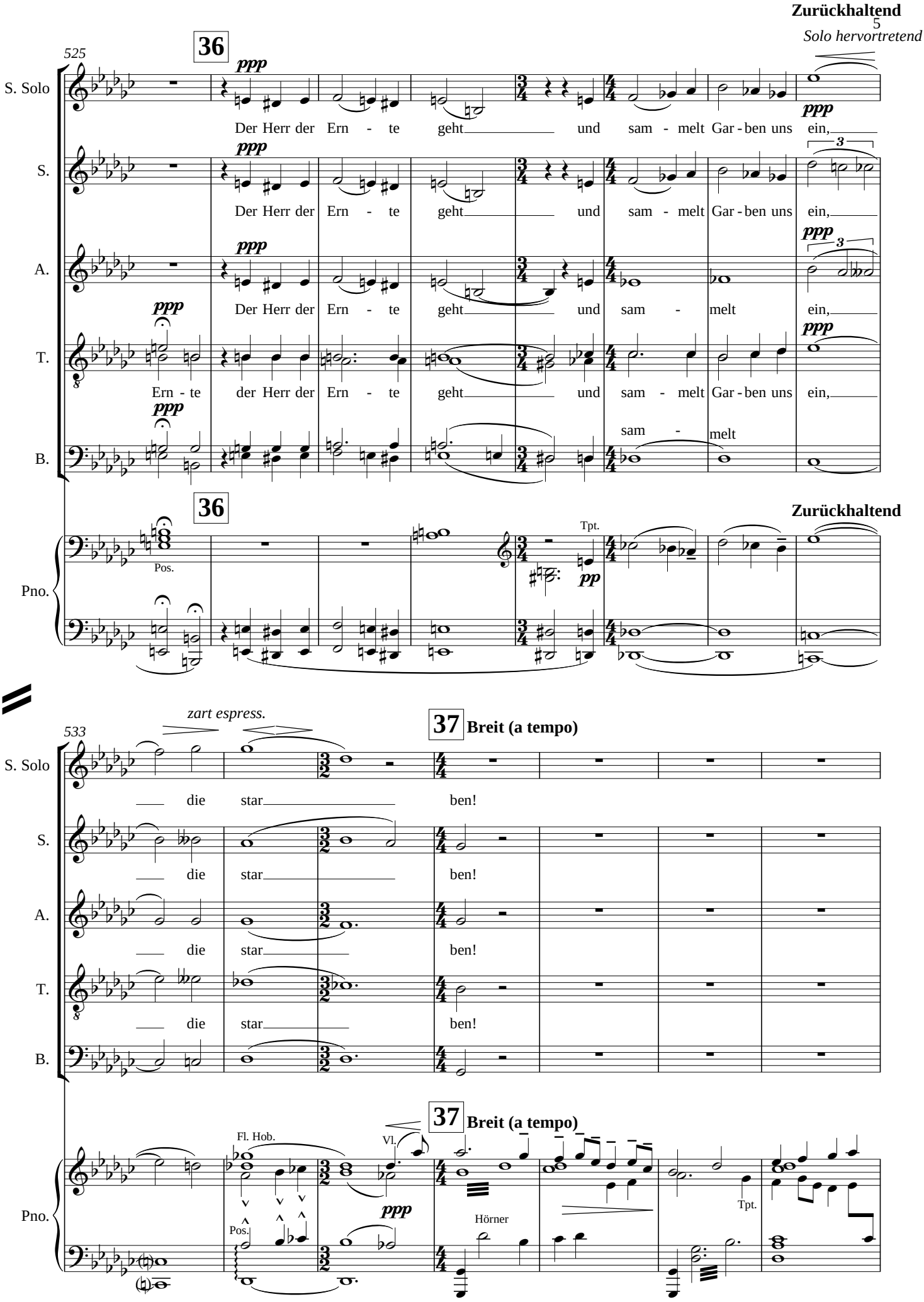
Zurückhaltend
Solo hervortretend
525
36
S. Solo
S.
A.
T.
B.
Pno.
ppp
Der Herr der Ern - te geht und sam - melt Gar - ben uns ein,
Der Herr der Ern - te geht und sam - melt Gar - ben uns ein,
Der Herr der Ern - te geht und sam - melt ein,
Ern - te der Herr der Ern - te geht und sam - melt Gar - ben uns ein,
sam - melt
Pos.
Tpt.
pp
Zurückhaltend
533
zart espress.
37 Breit (a tempo)
die star ben!
die star ben!
die star ben!
die star ben!
Fl. Hob.
Vl.
Pos.
Hörner
Tpt.

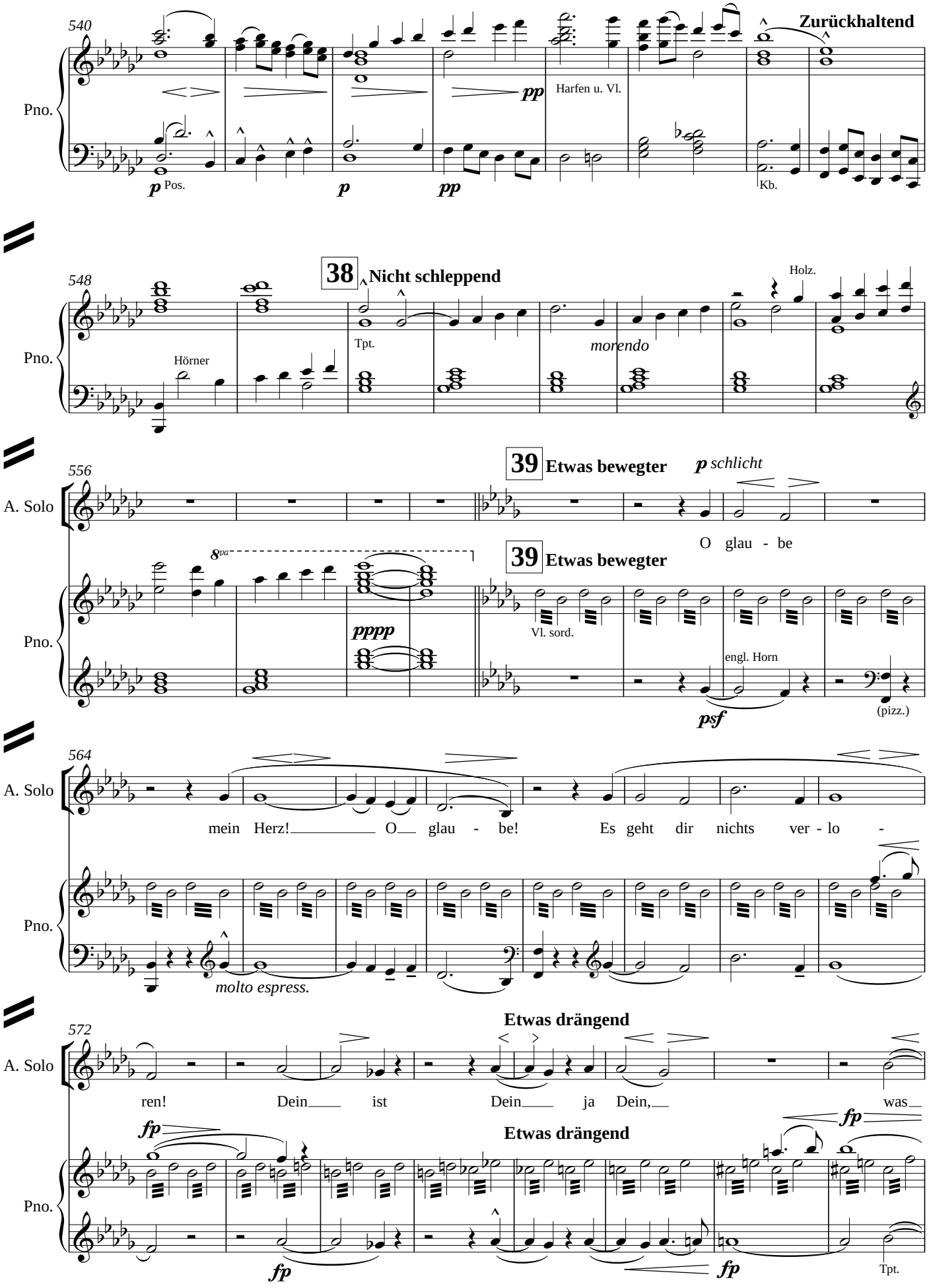
540
Zurückhaltend
Pno.
p Pos.
p
pp
pp
Harfen u. Vl.
Kb.
548
38
Nicht schleppend
Pno.
Hörner
Tpt.
morendo
Holz.
556
A. Solo
39
Etwas bewegter
p schlicht
O glau - be
8va
pppp
Vl. sord.
engl. Horn
psf
(pizz.)
564
A. Solo
mein Herz! O glau - be! Es geht dir nichts ver - lo -
molto espress.
572
A. Solo
Etwas drängend
ren! Dein ist Dein ja Dein, was
fp
fp
fp
Tpt.

580

A. Solo

40

Mit aufsdruck

Noch mehr drängend

du ge- sehnt! Dein, was du ge - liebt, was du ge - strit - ten!

Pno.

40

Mit aufsdruck

Noch mehr drängend

588

Violen

accel.

leidenschaftlich

596

A. Solo

Nicht schleppen (𝅗𝅥 wie zuletzt 𝅗𝅥)

41

O glau - be! Du wardst nicht um-

Pno.

Nicht schleppen (𝅗𝅥 wie zuletzt 𝅗𝅥)

41

sfp

pp

604

A. Solo

nicht port.

pp

sonst ge - bo - ren! Hast nicht um -sonst ge - lebt, ge - lit - ten!

Pno.

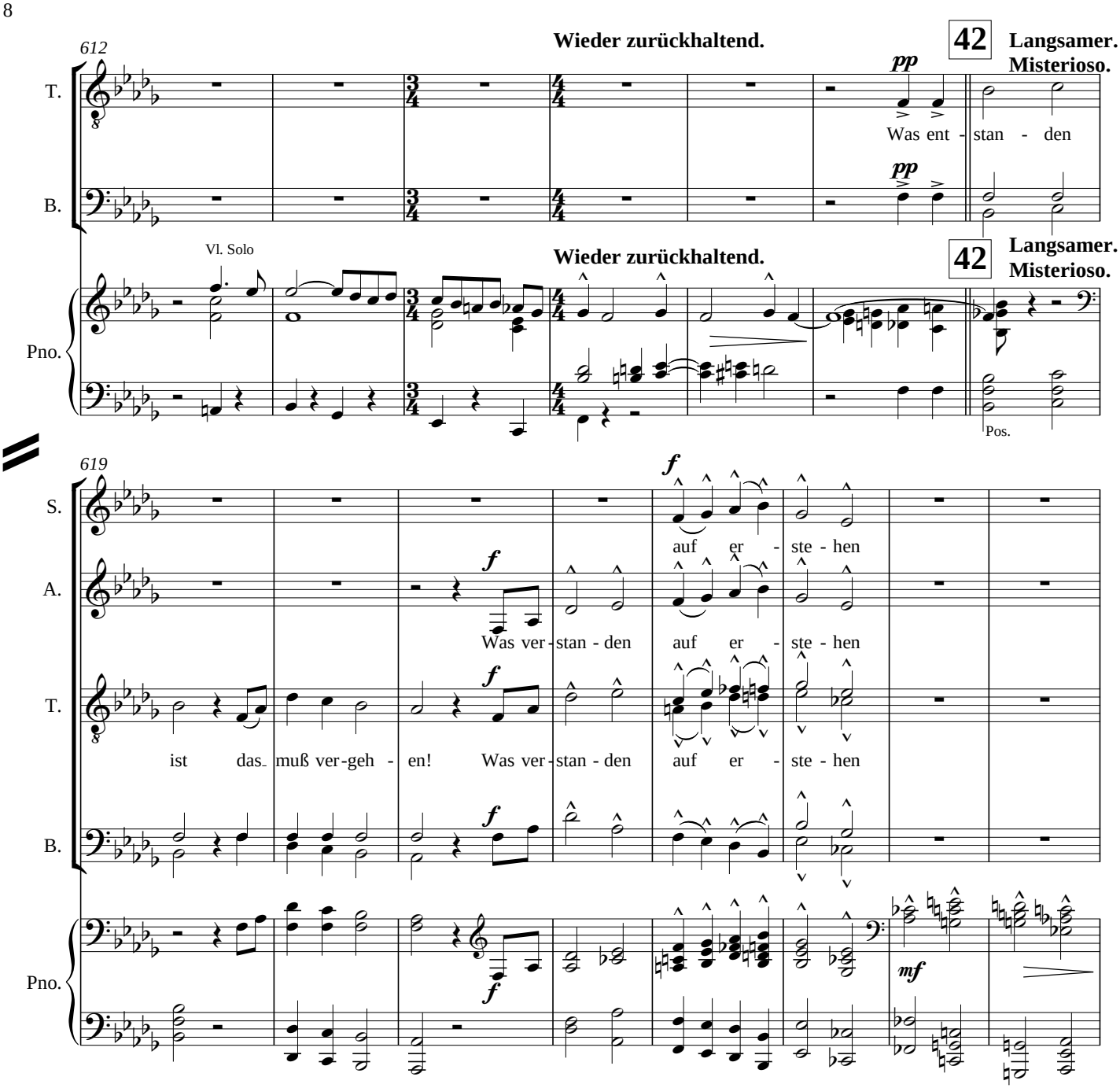
612
Wieder zurückhaltend.
42
Langsamer.
Misterioso.
T.
B.
pp
Was ent - stan - den
Vl. Solo
Pno.
Pos.
619
S.
A.
T.
B.
f
auf er - ste - hen
Was ver - stan - den auf er - ste - hen
ist das muß ver - geh - en! Was ver - stan - den auf er - ste - hen
mf

627

43

Langsamer, misterioso.

S. Solo: *ppp* Hör auf zu be - ben

S.: *ppp* Hör auf zu be - ben

A.: *ppp* Hör auf zu be - ben

T.: *ppp* Hör auf zu be - ben! Hör auf zu be - ben *ff* Be -

B.: *ppp* *ff*

Pno.: *p* *ppp* Hörner *pp*

634

Schneller — Langsamer — zart hervortretend — ♩=𝅗𝅥

S. Solo: *p* Be - rei - te dich, zu le - ben. *p*

S.: *mf* *ppp* Be - rei - te dich, zu le - ben.

A.: *mf* *ppp* Be - rei - te dich, zu le - ben.

T.: *mf* *ppp* rei - te dich! Be - rei - te dich, zu le - ben.

B.: *mf* *ppp*

Schneller — Langsamer — ♩=𝅗𝅥

Vl.

Pno.: *pp*

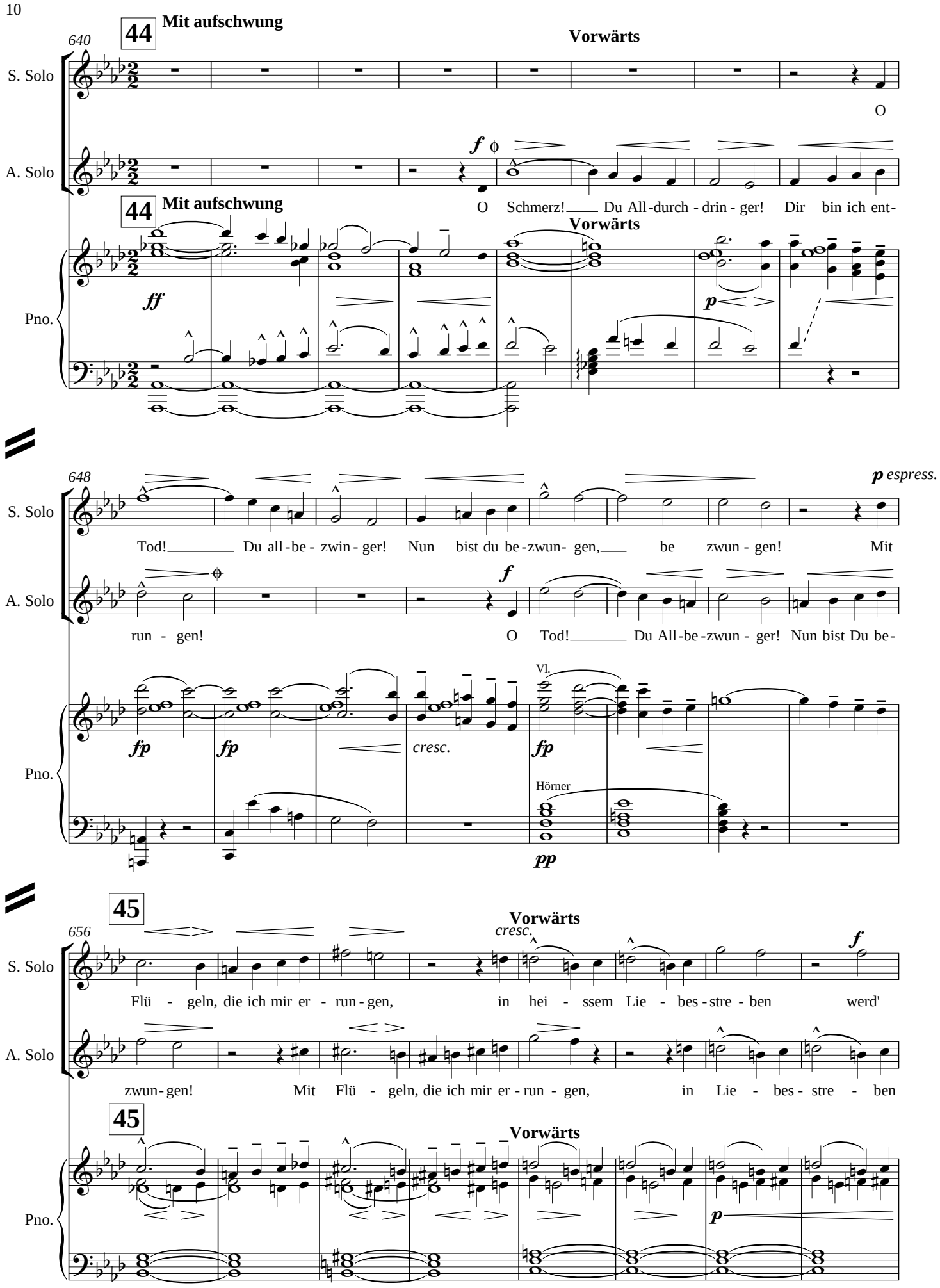

⊖) Zwischen ⊖ Chor-Soprano und Alt ad libitum unisono mit Alt Solo

664

Drängend **Nicht schleppen**

S. Solo: ich ent - schwe - ben zum Licht, zu dem kein Aug' ge -

A. Solo: werd' ich ent - schwe - ben zum Licht, zu dem kein Aug' ge -

B.: *ppp sehr zart* Mit

Drängend **Nicht schleppen**

Pno.

Langsam

672 **46**

S. Solo: drun- gen!

A. Solo: drun- gen!

A.: *ppp sehr zart* Mit Flü - geln, die ich mir er - run - gen, werde - ich ent -

T.: *pp sehr zart* Mit

B.: Flü - geln, die ich mir er - run - gen, werde - ich ent - schwe - ben!

Langsam

46 Vl. Fl.

Pno.

Kb.

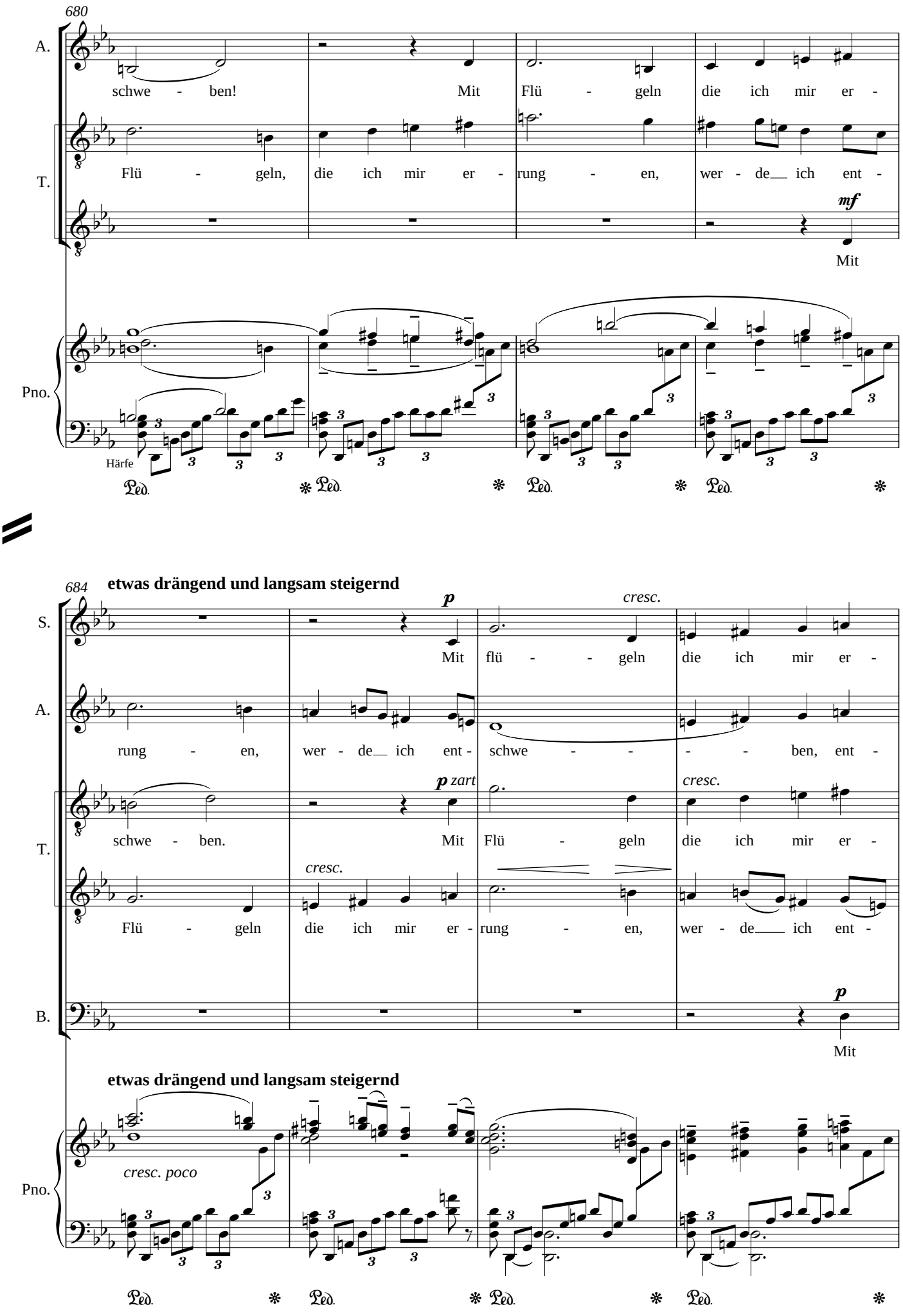
680
A.
schwe - ben! Mit Flü - geln die ich mir er -
T.
Flü - geln, die ich mir er - rung - en, wer - de ich ent -
mf
Mit
Pno.
Härfe
684
etwas drängend und langsam steigernd
S.
p
cresc.
Mit flü - - geln die ich mir er -
A.
rung - en, wer - de ich ent - schwe - - - - ben, ent -
T.
p zart
cresc.
schwe - ben. Mit Flü - geln die ich mir er -
cresc.
Flü - geln die ich mir er - rung - en, wer - de ich ent -
B.
p
Mit
etwas drängend und langsam steigernd
Pno.
cresc. poco

688

S. run - - - gen, wer - de ich ent - schwe - ben,

A. schwe - - - - ben, wer - de

T. run - - - gen, wer - - de - - ich

T. schwe - - - - ben, werd' ich

B. flü - - - geln, die ich mir er - run - -

cresc.

Pno.

691

Wieder etwas zurückhaltend.

molto cresc.

S. wer - de ich ent - schwe - - ben!

A. ich, ja wer - de ich ent - schwe - - ben!

T. ent - schwe - - - - ben!

T. ent - - schwe - - - - ben!

B. gen, ent - schwe - - - - ben!

ff

Wieder etwas zurückhaltend.

Pno.

p cresc.molto

f

fff

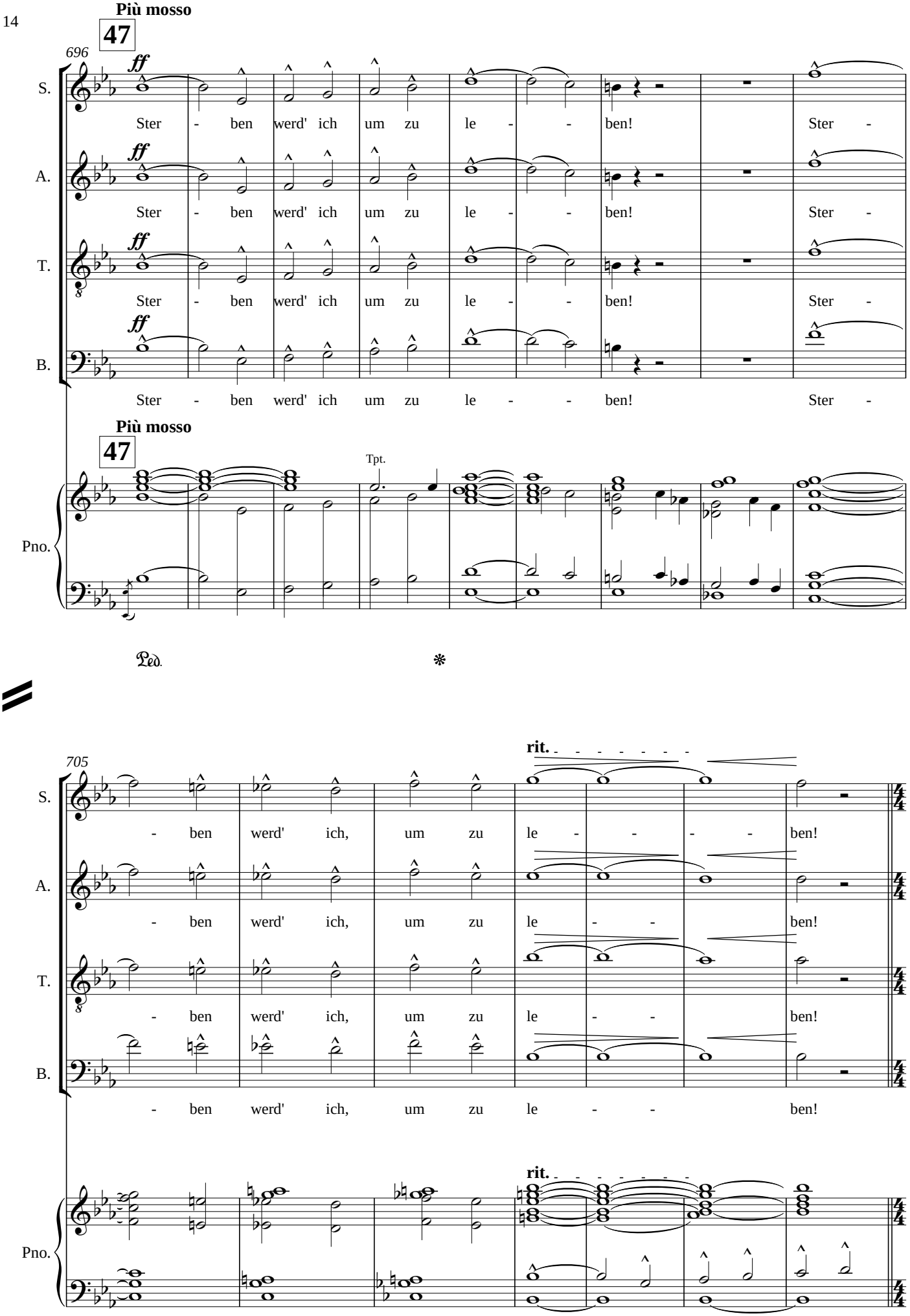
Più mosso
47
696
ff
S.
Ster - ben werd' ich um zu le - - ben! Ster -
A.
Ster - ben werd' ich um zu le - - ben! Ster -
T.
Ster - ben werd' ich um zu le - - ben! Ster -
B.
Ster - ben werd' ich um zu le - - ben! Ster -
Più mosso
47
Tpt.
Pno.
Ped.
*
705
rit.
S.
- ben werd' ich, um zu le - - - - ben!
A.
- ben werd' ich, um zu le - - ben!
T.
- ben werd' ich, um zu le - - ben!
B.
- ben werd' ich, um zu le - - ben!
rit.
Pno.

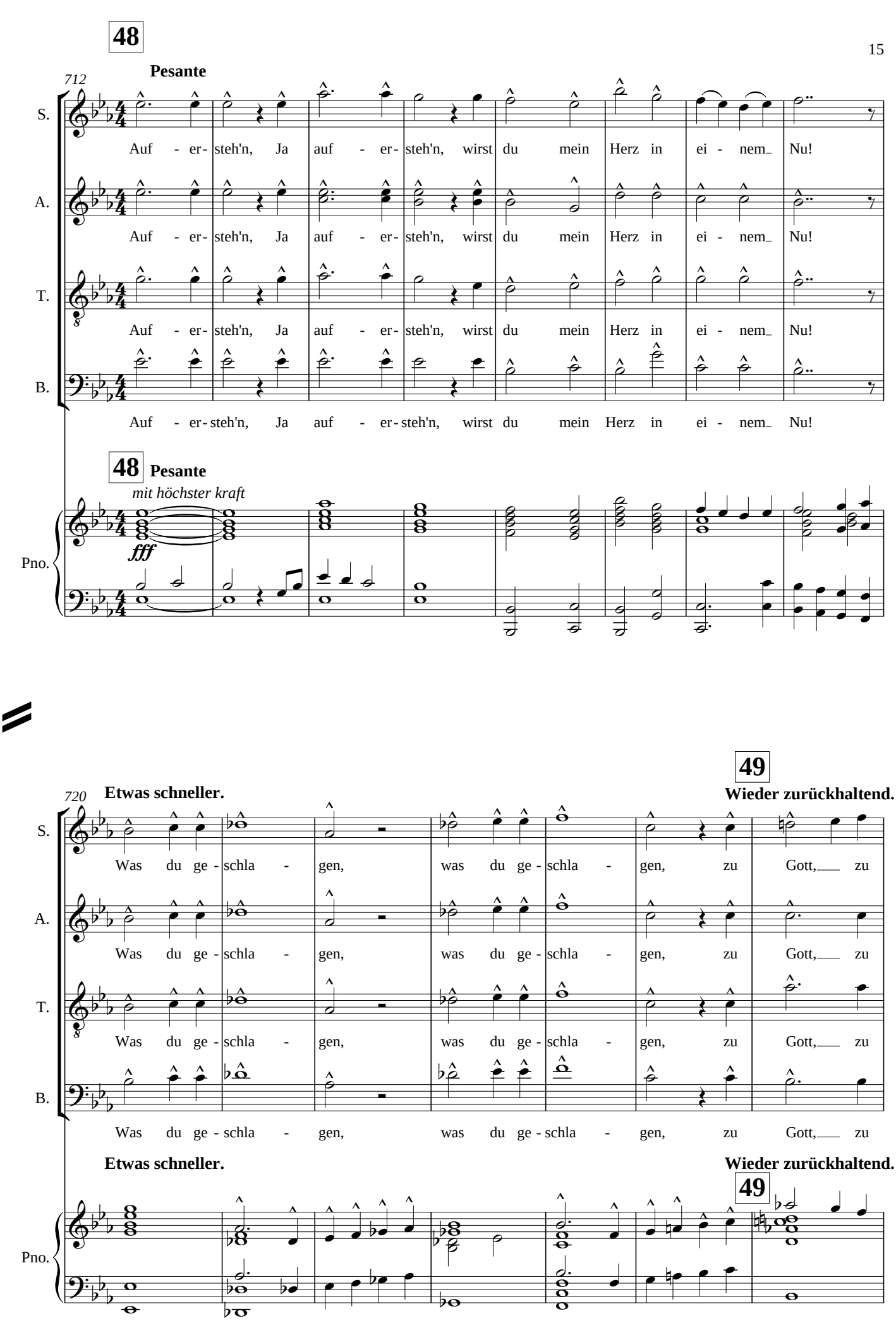
48
Pesante
712
S.
Auf - er- steh'n, Ja auf - er- steh'n, wirst du mein Herz in ei - nem Nu!
A.
Auf - er- steh'n, Ja auf - er- steh'n, wirst du mein Herz in ei - nem Nu!
T.
Auf - er- steh'n, Ja auf - er- steh'n, wirst du mein Herz in ei - nem Nu!
B.
Auf - er- steh'n, Ja auf - er- steh'n, wirst du mein Herz in ei - nem Nu!
48
Pesante
mit höchster kraft
fff
Pno.
720
Etwas schneller.
49
Wieder zurückhaltend.
S.
Was du ge- schla - gen, was du ge- schla - gen, zu Gott, zu
A.
Was du ge- schla - gen, was du ge- schla - gen, zu Gott, zu
T.
Was du ge- schla - gen, was du ge- schla - gen, zu Gott, zu
B.
Was du ge- schla - gen, was du ge- schla - gen, zu Gott, zu
Etwas schneller.
Wieder zurückhaltend.
49
Pno.

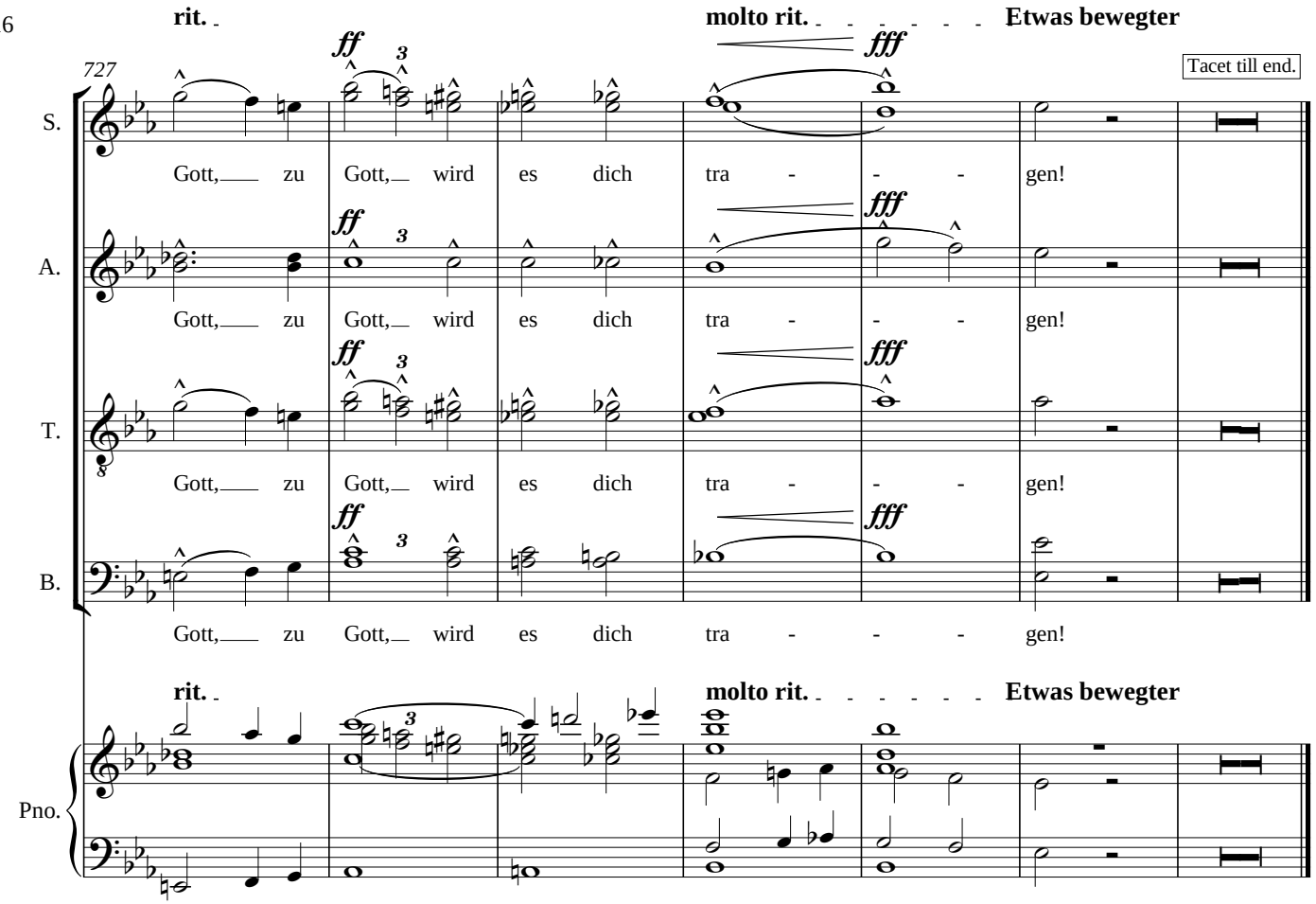
rit.
molto rit.
Etwas bewegter
ff
fff
Tacet till end.
727
S.
A.
T.
B.
Pno.
Gott, zu Gott, wird es dich tra - - - gen!